

Prüfung der Spotmarktpreise der Rechnung mittels Energiecockpit

1 Neben dem mengengewichteten Spotmarktpreis habe ich weitere Preisbestandteile auf der Rechnung (Beschaffungs- und Vertriebskosten sowie enviaM Grundpreis). Kann ich diese im Energiecockpit anzeigen lassen?

Ja.

1. In Lieferstelle (auf der Startseite des Energiecockpits) – Preise ändern auswählen

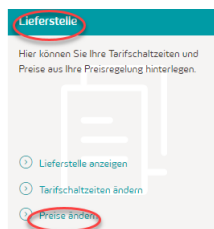

2. „Neue Preisscheibe“ anlegen

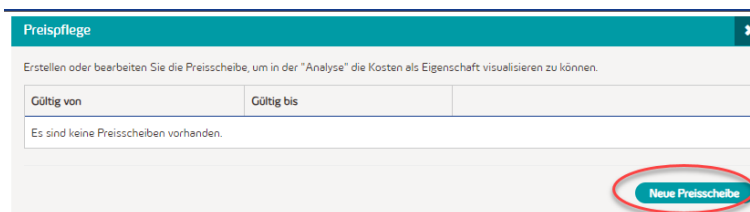

3. Preise und Zeitraum gemäß Vertrag eintragen und speichern

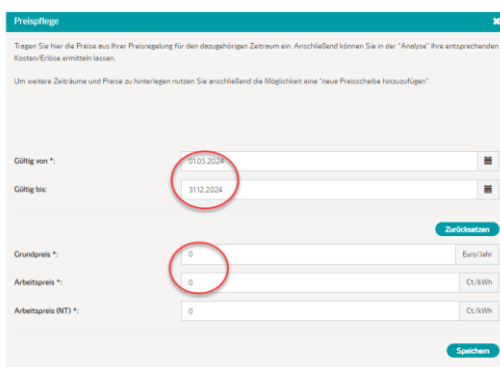

- enviaM Grundpreis bitte als Jahreswert hinterlegen
- Vertriebs- und Beschaffungskosten unter "Arbeitspreis" eintragen
- Arbeitspreis (NT) ist "0"

4. Preise anzeigen lassen → Hinterlegte Preise werden in der „Analyse“ unter Eigenschaft „Kosten“ angezeigt
 - ➔ Eigenschaft „Kosten“ (aus der Preispflege) + Kosten Spot (Day ahead) ergeben bei Auswahl des richtigen Zeitraumes den Rechnungsbetrag (Detailtabelle unterhalb der Grafik mit den zwei relevanten Summen)

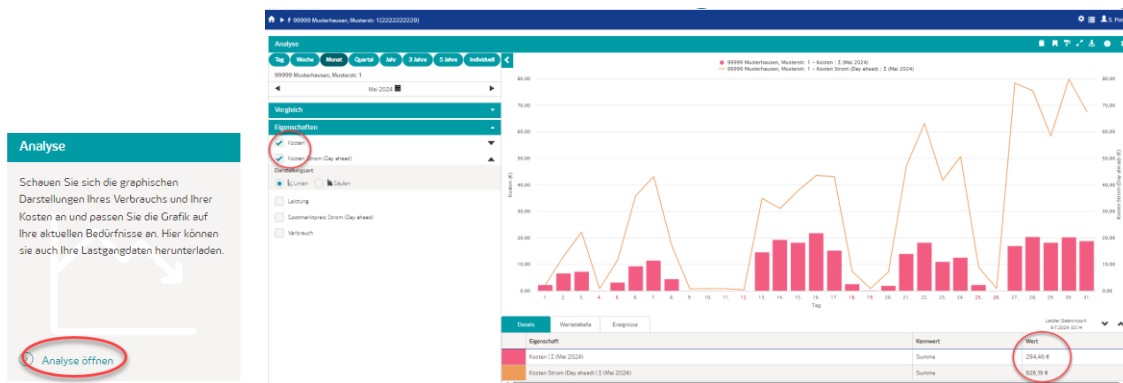

2 Wie kann ich den mengengewichteten Spotmarktpreis aus der Rechnung prüfen?

1. Spotmarktpreise auf der Rechnung

Seite 3

Ermittlung des Rechnungsbetrags

	Zeitraum	Menge	Preis	Betrag
Entgelt für die Stromlieferung				
aktuelle Abrechnung				
Spotmarktpreis	01.01.24 - 29.02.24	134.581 kWh x	6,986720 ct/kWh	9.402,80 €
Beschaffungs- und Vertriebskosten	01.01.24 - 29.02.24	134.581 kWh x	1,870000 ct/kWh	2.516,66 €
Grundpreis	01.01.24 - 29.02.24		40,00 €/Jahr : 366 Tage x 60 Tage	6,56 €
Stromsteuer	01.01.24 - 29.02.24	134.581 kWh x	2,050000 ct/kWh	2.758,91 €
bereits abgerechnet				
Spotmarktpreis	01.01.24 - 31.01.24	69.392 kWh x	7,716918 ct/kWh	-5.354,92 €
Beschaffungs- und Vertriebskosten	01.01.24 - 31.01.24	69.392 kWh x	1,870000 ct/kWh	-1.297,63 €
Grundpreis	01.01.24 - 31.01.24		40,00 €/Jahr : 366 Tage x 31 Tage	-3,39 €
Stromsteuer	01.01.24 - 31.01.24	69.392 kWh x	2,050000 ct/kWh	-1.422,54 €
Entgelt für die Netznutzung				
aktuelle Abrechnung				

2. Kundenportal öffnen www.enviam.de/kundenportal
3. Ins Energiecockpit klicken

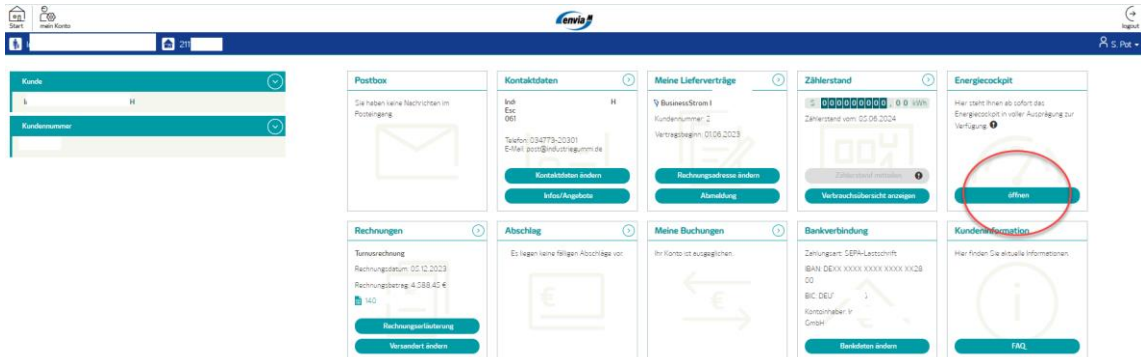

4. Im Energiecockpit in die Analyse klicken

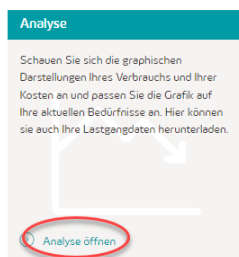

5. Auswahl des zu betrachtenden Zeitraumes (analog der Rechnungslegung)

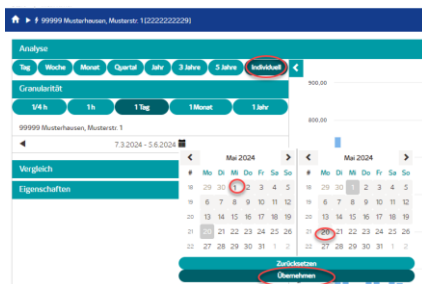

z.B. 01. - 20. Mai 2024

→ beim Zeitraum "individuell" auswählen

→ in der Kalenderansicht im ersten Fenster das "Von" Datum und im zweiten Fenster das "Bis" Datum auswählen und übernehmen

6. Eigenschaften auswählen und Werte aus Details-Tabelle entnehmen

→ Kosten Strom (Day ahead) und Verbrauch

→ hier werden die Summenwerte angezeigt, die zur Berechnung des mengengewichteten Durchschnittspreises benötigt werden

→ Berechnung: Kosten Strom (Day Ahead) durch „Verbrauch“ teilen und mit 100 multiplizieren (um den Cent/kWh-Wert aus der Rechnung zu erhalten)

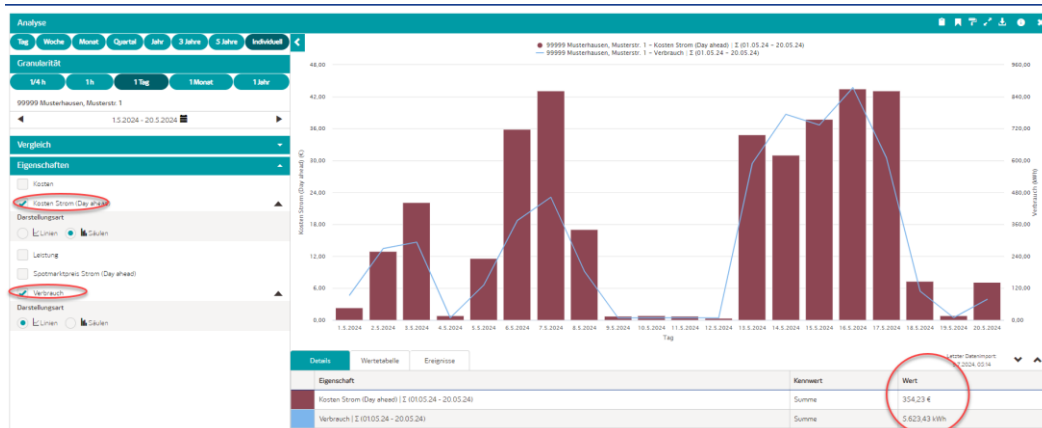

3 Wie kann ich die Einzelwerte für Verbrauch, Spotmarktpreis Strom (Day ahead) und Kosten anzeigen lassen?

1. siehe oben Punkt 1-6
 - Ggf. Eigenschaften ergänzen, die angezeigt werden sollen
2. Download nutzen - Lastgang auswählen
 - Anzeige tabellarischer Download-Export (je drei Spalten zu einer Eigenschaft)

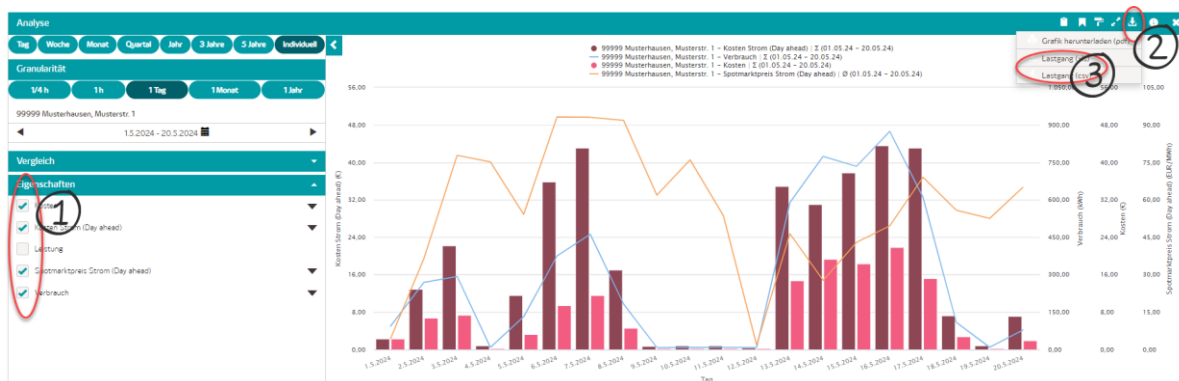

	A	B	C	D	E	F	G	H	I	J	K	L	M
1	99999 Musterhausen, Musterstr. 1			99999 Musterhausen, Musterstr. 1			99999 Musterhausen, Musterstr. 1			99999 Musterhausen, Musterstr. 1			
2	Kosten Strom (Day ahead)			Verbrauch			Kosten			Spotmarktpreis Strom (Day ahead)			
3	50077798401			50077798401			50077798401			50077798401			
4	EUR			kWh			EUR			EUR/MWh			
5	Summe		354,23452	Summe		5623,425	Summe		140,75001	Mittelwert		56,40635	
6	Beginn der Mess	Ende der Messur	Messwert	Beginn der Mess	Ende der Messur	Messwert	Beginn der Mess	Ende der Messur	Messwert	Beginn der Mess	Ende der Messur	Messwert	
7	01.05.2024 00:00	01.05.2024 00:15	0,01303	01.05.2024 00:00	01.05.2024 00:15	0,19500	01.05.2024 00:00	01.05.2024 00:15	0,00496	01.05.2024 00:00	01.05.2024 00:15	66,81000	
8	01.05.2024 00:15	01.05.2024 00:30	0,01456	01.05.2024 00:15	01.05.2024 00:30	0,21800	01.05.2024 00:15	01.05.2024 00:30	0,00554	01.05.2024 00:15	01.05.2024 00:30	66,81000	
9	01.05.2024 00:30	01.05.2024 00:45	0,01303	01.05.2024 00:30	01.05.2024 00:45	0,19500	01.05.2024 00:30	01.05.2024 00:45	0,00496	01.05.2024 00:30	01.05.2024 00:45	66,81000	
10	01.05.2024 00:45	01.05.2024 01:00	0,01303	01.05.2024 00:45	01.05.2024 01:00	0,19500	01.05.2024 00:45	01.05.2024 01:00	0,00496	01.05.2024 00:45	01.05.2024 01:00	66,81000	
11	01.05.2024 01:00	01.05.2024 01:15	0,00953	01.05.2024 01:00	01.05.2024 01:15	0,17300	01.05.2024 01:00	01.05.2024 01:15	0,00441	01.05.2024 01:00	01.05.2024 01:15	55,09000	
12	01.05.2024 01:15	01.05.2024 01:30	0,01036	01.05.2024 01:15	01.05.2024 01:30	0,18800	01.05.2024 01:15	01.05.2024 01:30	0,00479	01.05.2024 01:15	01.05.2024 01:30	55,09000	